



# PREVINA-SE CONTRA A FEBRE AMARELA

Leia mais na página 5.

■ **Participe do processo  
eleitoral da Cemig Saúde**

Leia mais na página 3

■ **Você sabe quando e como acionar a  
Ouvidoria?**

Leia mais na página 7

# 2017 – Um ano de grandes desafios e mudanças

Fazendo um balanço de 2017, fica muito claro que o ano foi de muitas mudanças, desafios e ajustes. Sofremos muito com a troca do sistema de gestão. Na busca de solução para os problemas ocasionados pela mudança, a equipe da Diretoria de Relações com os Participantes (DRP) esteve presente em 66 reuniões, palestras e debates com beneficiários e prestadores de serviço. Além desses, recebi pessoalmente na sede da Cemig Saúde outros 279 colegas durante o primeiro semestre e 241 ao longo do segundo.

Não há como negar que foi um ano difícil. Minha posse ocorreu em um momento delicado, no mesmo mês em que a Cemig Saúde iniciava o processo de migração. Mas Deus sempre sabe o que faz. Cheguei diante de um turbilhão de problemas, mas o momento de crise transformou-se em uma grande oportunidade de aprendizado rápido. Isso mesmo, não havia espaço nem tempo, o único caminho era correr em busca de soluções. Muitas medidas já foram e outras continuam sendo tomadas, por meio das propostas levantadas nos fóruns competentes, muitas delas nos encontros realizados tanto na Região Metropolitana quanto nas cidades do interior.

Os caminhos que temos pela frente nem sempre serão fáceis de trilhar, mas são fundamentais para um plano de saúde saudável, transparente e eficiente. Às vezes é preciso alterar ou estabelecer novas normas e metas para alcançar um desenvolvimento sustentável.

Sabemos que a Cemig Saúde tem um papel fundamental na melhoria da qualidade de vida dos beneficiários e seus familiares. Por isso é tão importante que cada decisão e cada ação sejam norteadas pe-

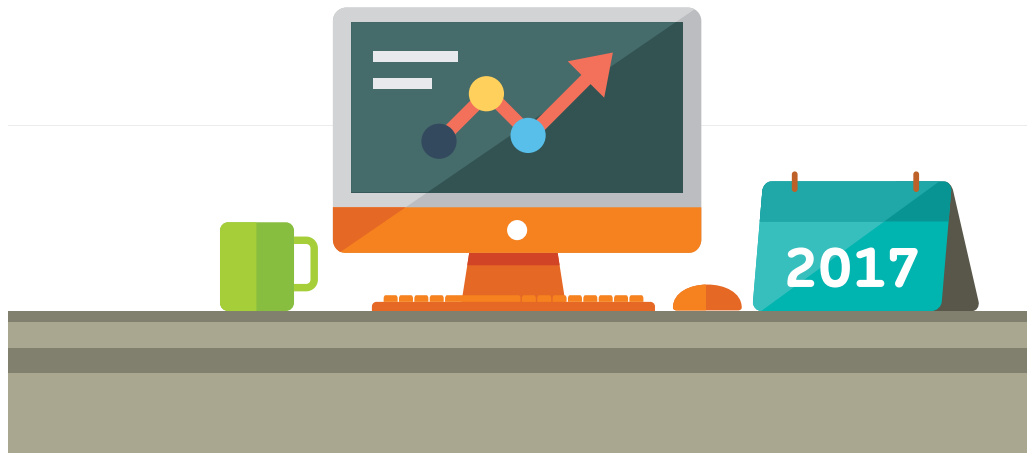

los valores da Operadora, para que ela realmente consiga promover as melhores soluções em saúde, que é a sua razão de existir.

Para avançar, é preciso mudar procedimentos e melhorar nosso atendimento, principalmente no interior, que sofre com a falta de uma rede de prestadores adequada. Sei que muitos de nossos colegas anseiam por dar sua contribuição neste processo, por isso vamos iniciar uma nova agenda de encontros para debater e planejar o futuro de forma participativa e democrática. Fiquem atentos à programação que será divulgada em breve.

Quero agradecer a todos os beneficiários pela compreensão e por ajudarem a cons-

truir um caminho melhor, mas justo e acolhedor. Aos conselheiros, por me receberem tão bem, aos empregados e diretores da Cemig Saúde pelo carinho, ensinamentos e paciência comigo nesse primeiro ano.

Que Deus ilumine nosso 2018, com muita saúde, trabalho e realizações!

## Marcos Barroso de Resende

Diretor de Relações com os Participantes da Cemig Saúde  
(31) 3253-4900 | marcosbr@cemigsaude.org.br

## Ouvidoria

ouvidoria@cemigsaude.org.br

*“Os conceitos e opiniões emitidos nesta coluna representam a posição do Diretor de Relações com os Participantes.”*

## EXPEDIENTE

**Conselho Deliberativo:** Ronalde Xavier Moreira Júnior (*presidente*), Antônio Lisboa de Oliveira, Frederico Álvarez Perez, Helbert Maia de Sá, João Carlos Gonçalves, José Antônio Cirilo, Paula Sylvia Ridolfi Aguiar Carrara, Wanderson Rodrigues da Silva (*titulares*). Antônio Reginaldo Correa da Fonseca, Demétrio Alexandre Ferreira, Hélder Godinho da Fonseca, Helder Lara Ferreira, João Carlos Chagas Felipe, José Maurício de Andrade Ferreira, Rodolfo de Souza Monteiro, Vera Lúcia Borges (*suplentes*). **Conselho Fiscal:** Warley Xavier Ferreira Pinto (*presidente*), Carlos Alberto Ribeiro Oliveira Pinto, Leonardo Felipe Mesquita, Vicente de Paula Castro (*titulares*), Eber Luiz Padrão França, Giordano Bruno Braz de Pinho Matos, Jefferson de Lima E Souza Filho, Mônica Mansur Brandão (*suplentes*). **Diretoria:** Gilberto Gomes Lacerda, Stefano Dutra Vivenza e Marcos Barroso de Resende. **JORNAL VIDA E SAÚDE:** Publicação bimestral. Editado pela Assessoria de Comunicação – Tiragem: 15.840. **Supervisão:** Renata Mattos. **Editora e Jornalista Responsável:** Patrícia Ferreira (MG0019157JP). **Impressão:** Gráfica Expressa. **Correspondências:** Av. Barbacena, 472 – 8º andar – Barro Preto – CEP: 30190-130 – Fone: 0800 0309009 – Belo Horizonte – MG. E-mail: cemigsaude@cemigsaude.org.br. Portal Corporativo: www.cemigsaude.org.br. **Obs: as matérias publicadas neste jornal são exclusivamente de caráter informativo, não gerando qualquer espécie de direito ou obrigação por parte da Cemig Saúde.**



ANS - Nº 41750-5

# ELEIÇÕES CEMIG SAÚDE: FORME SUA CHAPA!

Está em andamento o processo eleitoral para a escolha do Diretor de Relações com os Participantes, dois membros do Conselho Deliberativo e um do Conselho

Fiscal – além dos respectivos suplentes e sucessores.

responsável por avaliar as inscrições.



A inscrição das chapas teve início às **8h do dia 12 de março e vai até as 17h do dia 6 de abril**. Tanto beneficiários ativos quanto aposentados podem se candidatar. As inscrições devem ser feitas por meio dos formulários próprios, que estão disponíveis no site das eleições. O acesso é feito pelo endereço **[www.cemigsaude.org.br](http://www.cemigsaude.org.br)**, clicando no banner que fica no alto da página. Os documentos devem ser entregues e protocolizados, em envelope lacrado, na Secretaria Geral da Cemig Saúde – Av. Barbacena, 472, 8º andar – Barro Preto, Belo Horizonte|MG. A Comissão Eleitoral será

## Votação

**A votação terá início às 8h do dia 21 de maio e vai até as 23h59 do dia 7 de junho**. Todos os titulares ativos e assistidos receberão a senha e as instruções para a votação. É importante lembrar que a senha é pessoal e intransferível.

Todas as informações sobre o processo podem ser consultadas no edital de convocação e no regulamento eleitoral, disponível no site das eleições. Lá também é possível consultar o cronograma completo do processo.

## Novo Diretor Administrativo e Financeiro toma posse na Cemig Saúde

Stefano Vivenza assumiu, no último dia 2 de fevereiro, a Diretoria Administrativa e Financeira (DAF) da Cemig Saúde. A cerimônia de posse ocorreu durante a 100ª reunião do Conselho Deliberativo, realizada na sede da Operadora. Vivenza assumiu o posto deixado pelo ex-diretor Arthur Sette e Câmara, que renunciou em outubro de 2017. O mandato do novo diretor será exercido até fevereiro de 2022.

### Trajatória profissional

Stefano Dutra Vivenza é formado em Ciências Econômicas pela Universidade Federal de Minas Gerais e possui diversos cursos de pós-graduação e especialização nas áreas de gestão e finanças em

instituições como Fundação Dom Cabral e Insead.

Atua na Cemig desde 2006, tendo assumido em 2016 a Superintendência de Aquisição e Gestão de Negócios da Geração da Diretoria de Desenvolvimento de Negócios da Cemig – responsável pela gestão e acompanhamento das empresas de geração da Cemig, como Aliança, Renova, entre outras, nas quais atuou como membro do Conselho de Administração.

Foi também responsável pela estruturação e gestão da área financeira da Aliança Geração de Energia S.A – empreendimento conjunto entre a Cemig e a Vale

S.A. Exerceu ainda várias funções na área financeira, sendo a última a de Gerente de Relações com Investidores.





## POR DENTRO DO REGULAMENTO

### PENSIONISTAS AGORA PODEM INCLUIR NETOS COMO DEPENDENTES ESPECIAIS NO PSI

O Conselho Deliberativo da Cemig Saúde aprovou uma alteração no Artigo 23, parágrafo segundo do Regulamento do Prosaúde Integrado da Cemig (PSI). Com a alteração, as pensionistas – constituídas como responsáveis pelo grupo familiar após o falecimento do titular – poderão inscrever netos no plano, na condição de dependentes especiais, até que completem 38 anos, 11 meses e 29 dias. Vale ressaltar que a inclusão somente poderá ser feita pelas pensionistas nos casos em que for comprovada a relação de parentesco do neto com o titular falecido.



### BENEFICIÁRIOS PODERÃO RECORRER EM TODAS AS INSTÂNCIAS QUANDO PREJUDICADOS NO SEU RELACIONAMENTO COM A OPERADORA

Outra mudança foi a inclusão do parágrafo único no Artigo 15 do Regulamento do PSI e a alteração do Artigo 1º do Regulamento dos Recursos Administrativos.

O principal objetivo das alterações foi estabelecer que qualquer beneficiário ou ex-beneficiário titular possa recorrer em todas as instâncias quando se sentir prejudicado no seu relacionamento com a Cemig Saúde.

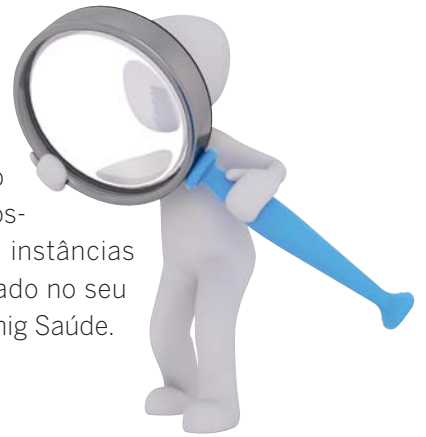

## CALENDÁRIO DE REUNIÕES DO CONSELHO DELIBERATIVO

O Conselho Deliberativo reúne-se periodicamente para decidir sobre os assuntos relacionados à gestão do plano de saúde. Confira ao lado o calendário de reuniões para 2018. Você também pode acessá-lo em:



Fique atento às datas para não perder o prazo de entrega de recursos, que é de 20 dias antes de cada reunião. Os recursos devem ser feitos em formulário específico, disponível em nosso portal, em:



<b>Fevereiro</b> Dia 2	<b>Março</b> Dia 16	<b>Março</b> Dia 23
<b>Abril</b> Dia 27	<b>Mai</b> Dia 25	<b>Junho</b> Dia 29
<b>Agosto</b> Dia 17	<b>Setembro</b> Dia 28	<b>Outubro</b> Dia 26
	<b>Novembro</b> Dia 23	<b>Dezembro</b> Dia 28

# PREVINA-SE CONTRA A FEBRE AMARELA

O aumento de casos de Febre Amarela tem causado preocupação de pessoas no Brasil inteiro. Até o início de fevereiro deste ano, o número de mortes pela doença em Minas Gerais havia chegado a 50, de acordo com o Ministério da Saúde. A maneira mais eficaz de se proteger da Febre Amarela é por meio da vacinação, oferecida gratuitamente pelo Sistema Único de Saúde (SUS).

A Febre Amarela é uma infecção causada por um vírus que é transmitido pela picada de um mosquito infectado. O mosquito pica o macaco doente e depois pica a pessoa. Ou seja, para que haja transmissão, é necessária a presença do mosquito, que pode ser o *Aedes Aegypti*, o mesmo que transmite a Dengue, Chikungunya e o vírus da Zika. Sendo assim, não existe transmissão direta de pessoa para pessoa nem de macacos para seres humanos.

Ainda segundo o Ministério da Saúde, a vacina é recomendada a todas as pessoas, principalmente aquelas que moram ou vão viajar para áreas com indícios de Febre Amarela. A vacinação é contraindicada somente para gestantes, mulheres amamentando, crianças com até 6 meses e pessoas imunodeprimidas – como pacientes em tratamento quimioterápico, radioterápico ou com corticóides em doses elevadas.

A vacina está disponível em todas as unidades de saúde e deve ser administrada pelo menos 10 dias antes do deslocamento para áreas de risco.

As pessoas que não estiverem com doses em dia, precisam atualizar o cartão de vacina.

## Principais sintomas

Os sintomas iniciais incluem febre, calafrios, dor de cabeça intensa, dores nas costas, dores no corpo em geral, náuseas e vômitos, fadiga e fraqueza. Em casos graves, a pessoa pode desenvolver febre alta, icterícia (coloração amarelada da pele e do branco dos olhos), hemorragia (especialmente a partir do trato gastrointestinal) e, eventualmente, choque e insuficiência de múltiplos órgãos. No caso de algum desses sintomas, é importante procurar um médico imediatamente, pois somente ele é capaz de diagnosticar e tratar corretamente a doença.

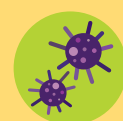

A Febre Amarela é uma doença causada por vírus.

Transmitida pelos mosquitos *Hemagogus* e *Sabethes* (ambos comuns em matas) e pelo *Aedes Aegypti* (área urbana).



A doença demora de três a seis dias, após a picada, para se manifestar.

Atualmente a vacinação é o modo mais eficiente de se proteger da doença.



Os sintomas podem mudar de uma pessoa para outra, podendo ocorrer febre, calafrios, dor de cabeça intensa, dores nas costas e no corpo em geral, náuseas e vômito, fadiga e fraqueza.



# Limites de coparticipação e teto do PGE para 2018

Este ano não haverá correção dos valores de coparticipação nem dos tetos do Programa de Garantias Especiais (PGE) e Programa de Gerenciamento de Crônicos (PGC). A exceção ocorreu em função do índice utilizado para reajuste desses valores – o IGP-M – ter sido negativo em 2017. O indicador fechou o ano em - 0,52. O regulamento do Prosaúde Integrado da Cemig (PSI) prevê que o reajuste deve ocorrer somente quando houver uma variação positiva do índice.

## Teto PGE

**Familiar sem POD:** R\$ 2.133,79

**Familiar com POD:** R\$ 1.557,02

**Adicional:** R\$ 1.557,02

## Teto de PGC

**PGC:** R\$ 2.133,79

## Coparticipações

**Limite de coparticipação por procedimento ou por internação:** R\$ 81,65

**Limite de coparticipação mensal por grupo familiar:** R\$ 427,68



## NA PONTA DA LÍNGUA



Quer ganhar um brinde personalizado da Cemig Saúde? Responda as questões abaixo e envie sua resposta para a Assessoria de Comunicação da Cemig Saúde. Aqueles que responderem corretamente participarão do sorteio de 10 brindes institucionais. Os nomes dos ganhadores serão divulgados na próxima edição deste jornal.

Se você é beneficiário ativo, a resposta deve ser encaminhada por malote, para o setor CS/COM. Mas se você é beneficiário assistido, envie por correio para Av. Barbacena, 472 – 8º andar – Barro Preto – Belo Horizonte. O CEP é 30190-130. O prazo para envio é até 29 de janeiro.

### Marque V para verdadeiro e F para falso:

- O uso de repelente é a melhor forma de prevenir a Febre Amarela.
- A Febre Amarela pode ser transmitida pela picada de qualquer mosquito e pelo contato com pessoas infectadas.
- Uma única dose da vacina é suficiente para prevenir a doença por toda a vida.
- A vacina contra Febre Amarela deve ser tomada por todas as pessoas, exceto gestantes, mulheres amamentando, crianças com até 6 meses e pessoas imunodeprimidas.

Nome: \_\_\_\_\_

Matrícula: \_\_\_\_\_

### Sortudos do mês de dezembro

- Rubens de Sousa Viana | 24242
- Marta Martins Agostini | 14798
- Devanir Vieira Dias | 25703
- José Petrônio de Oliveira | 22750
- Ronaldo Chagas Gomes | 200040
- Anderson Marques de Miranda | 55237
- Marlúcio Silva | 52435
- Enéas Ferreira | 28826
- Marta Helena Silva | 47630
- Marcus José Guimarães | 27989

Os ganhadores receberão os brindes no local de trabalho ou no endereço residencial.

### Resposta da edição passada

Letra C.

# Receba um acompanhamento especial da sua gravidez

Queremos curtir com vocês esse momento tão especial que é a espera de um bebê e convidá-los para participar do Programa de Monitoramento da Gestante.

Para fazer sua inscrição basta seguir passo a passo abaixo:



Você receberá mensalmente o contato telefônico de uma enfermeira da Cemig Saúde, com orientações sobre a gestação.

Além do acompanhamento, você conta com um cartão da gestante, para registrar as principais informações da gravidez e facilitar o acompanhamento médico. A cartilha pode ser retirada nas unidades de atendimento presencial da Cemig Saúde ou no Centro de Promoção à Saúde (CPS), em Belo Horizonte. O documento também fica disponível para impressão em no portal da Operadora. Para acessar, clique no banner do programa, disponível no alto da página.

Outras informações podem ser obtidas pelo telefone (31) 3253-4829.

## Você sabe quando e como acionar a Ouvidoria?

A Ouvidoria existe para solucionar demandas dos beneficiários que já recorreram aos demais canais de atendimento e não ficaram satisfeitos com a solução apresentada. Ela nunca deve ser usada como substituto para os canais de primeira instância. Por isso, é muito importante que você procure primeiramente todos os canais oferecidos pela Cemig Saúde. Se depois disso sentir que seu problema não foi resolvido, então é hora de buscar a Ouvidoria. Lembre-se de ter em mãos o número de protocolo dos outros canais.

Para enviar sua manifestação basta seguir o passo a passo:

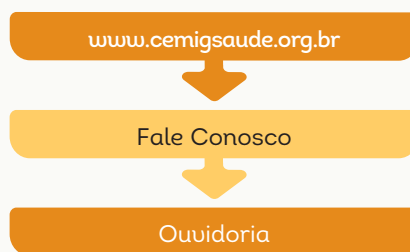

O setor também pode ser contatado pelo e-mail [ouvidoria@cemigsaude.org.br](mailto:ouvidoria@cemigsaude.org.br). A terceira opção de contato é por meio do telefone (31) 3253-4901. O prazo de re-

torno é de sete dias úteis.



## NOVOS CONVÊNIOS CEMIG SAÚDE\*

CIDADE/ESPECIALIDADE	CONVENIADO/ENDEREÇO	TELEFONE
<b>ALFENAS</b>		
Clínica Médica	Imunobio – Rua Bias Fortes, 610 – Sala 03 – Centro	(35) 3291-2020
<b>BOM DESPACHO</b>		
Clínica Médica	JT Medicina Odontologia – Av. São Vicente, 200 – Sala 210 – Centro	(37) 9919-1460
<b>BOM SUCESSO</b>		
Psicologia	Bárbara Almeida Oliveira – Praça da Padroeira, 120 – Centro	(35) 9894-3122
Hospital	Santa Casa de Bom Sucesso – Praça Maria Ambrosina Guimarães, 118 – Centro	(35) 3841-1222
<b>CAMPO BELO</b>		
Clínica de Fisioterapia	Clínica Fisiot Padre Alberto – Campo Belo – Praça Licerio Miguel, 105 – Centro	(35) 3832-2333
Urologia	William Salume Maia Junior – Praça Cônego Ulisses, 37 – Sala 02 – Centro	(35) 3832-1252
<b>DIAMANTINA</b>		
Clínica Médica	Clinica Santo Antônio – Rua Sother Ramos Couto, 71 – Fátima	(38) 3531-2134
<b>DIVINÓPOLIS</b>		
Clínica de Psicologia	CPPSY Clínica de Psicologia e Psicanalise – Rua Coronel João Notini, 331 – 4º Andar – Centro	(37) 3222-7576
<b>FORMIGA</b>		
Clínica de Fisioterapia	Clinica Fisioestetic – Rua Antônio José Barbosa, 325 – Santa Luzia	(37) 3221-2965
Clínica Médica	Beauty Life – Rua Antônio José Barbosa, 315 – Santa Luzia	(37) 3321-6777
<b>ITAMARANDIBA</b>		
Hospital	Hospital de Itamarandiba – Rua Santa Luzia, 40 – Centro	(38) 3521-1000
<b>LAVRAS</b>		
Clínica Médica	Clinica da Pele – Rua Benedito Valadares, 159 – Lojas A/B – Centro	(35) 3821-3357
<b>NOVA PONTE</b>		
Clínica Médica	IME – Instituto Médico Especializado – Av. Floriano Peixoto, 664 – São Francisco	(34) 3356-3675
<b>PASSOS</b>		
Clínica Médica	Clínica de Olhos Dr. Werley Ribeiro Campos – Rua Dep. Lourenço de Andrade, 222 – Sala 108 – Centro	(35) 3413-3434
<b>POUSO ALEGRE</b>		
Pediatria	Aline Fonseca Leite Praça – Rua Antônio Sarlis, 22 – Medicina	(35) 3422-2310
Nutricionista	Deyse do Valle Rodrigues Neves – Rua Monsenhor Dutra, 120 – Centro	(35) 8835-9713
Clínica Médica/Geralreumatologia	Frederico Palumbo Araujo – Rua Coronel Otavio Meyer, 81 – Centro	(35) 3422-9648
Clínica de Fisioterapia	Bem Estar Fisioterapia e Pilates – Av. Moises Lopes, 392 – Francisca Augusta Rios	(35) 3421-3419
<b>SÃO JOÃO DEL REI</b>		
Clínica de Psicologia	Espaço PSI – Clínica de Psicologia e Psicanalise – Av. Oito de Dezembro, 80 – Sala 06 – 3º Andar – Centro	(32) 98839-3147
Clínica Médica	Clínica Digerir – Av. Oito de Dezembro, 80 – Centro	(32) 3379-4120
Clínica de Fisioterapia	Hellem Carvalho Espaço de Saúde e Fitness – Rua Major Antenor de Carvalho, 234 – São Judas Tadeu	(32) 3371-2566
Ortopedia e Traumatologia	Renato Andrade Teixeira Braga – Av. Andrade Reis, 130 – Centro	(32) 3371-7188
Dermatologia	Valéria Azevedo Junqueira – Rua Antonio Josino de Andrade, 304 – Centro	(32) 3371-6680
<b>SÃO LOURENÇO</b>		
Psicologia	Ataize Paôla Fernandes Cantuária – Rua Barão do Rio Branco, 151 – Centro	(35) 3332-2390
<b>SETE LAGOAS</b>		
Centro de Diagnóstico	Centro Diagnóstico São Lucas – Rua Candido Azeredo, 108 – Centro	(31) 3176-0494
Endocrinologia	Rita de Cássia Costa de Oliveira Souza – Rua Teofilo Otoni, 452 – Centro	(31) 3153-2131



### CONSULTA À REDE CONVENIADA

A rede conveniada e a relação de profissionais descredenciados e substituídos são atualizadas frequentemente. Para consultá-las, acesse [www.cemigsaude.org.br](http://www.cemigsaude.org.br), seção Rede Credenciada, menu substituição de rede. Você também pode fazer a consulta pelo aplicativo da Cemig Saúde. Nesse caso, é possível acessar somente a rede conveniada.

\* Para conferir a relação completa acesse [www.cemigsaude.org.br](http://www.cemigsaude.org.br)





**PROSAÚDE INTEGRADO DA CEMIG (PSI) 2018**

Tabelas vigentes a partir de 01/01/2018 (Valores em R\$)

**TABELA DE CONTRIBUIÇÃO - BENEFICIÁRIOS PATROCINADOS (ATIVOS E ASSISTIDOS) E AUTOPATROCINADOS**

Faixa etária	Sem dependentes			Com dependentes		
	Percentual	Mínimo	Máximo	Percentual	Mínimo	Máximo
De 0 a 18 anos	1,44%	116,74	385,23	2,13%	155,31	737,87
De 19 a 23 anos	2,54%	137,82	454,78	3,58%	183,36	870,98
De 24 a 28 anos	2,54%	137,82	454,78	3,58%	183,36	870,98
De 29 a 33 anos	2,54%	137,82	454,78	3,58%	183,36	870,98
De 34 a 38 anos	2,54%	137,82	454,78	3,58%	183,36	870,98
De 39 a 43 anos	2,54%	137,82	454,78	3,58%	183,36	870,98
De 44 a 48 anos	2,89%	154,02	508,29	4,04%	204,93	942,64
De 49 a 53 anos	3,46%	162,14	535,03	4,62%	215,63	991,92
De 54 a 58 anos	5,08%	186,44	615,28	6,92%	248,06	1.071,69
Acima de 59 anos	5,77%	202,67	669,60	7,62%	269,63	1.164,76

**Obs.:** Os beneficiários autopatrocinados assumem o pagamento integral ao plano, ou seja, as contribuições deles e a parcela fixa da patrocinadora no valor de R\$ 633,97.

**TABELA DE CONTRIBUIÇÃO – DEPENDENTES ESPECIAIS**

Faixa etária	Valor
De 0 a 18 anos	175,42
De 19 a 23 anos	203,49
De 24 a 28 anos	236,05
De 29 a 33 anos	311,59
De 34 a 38 anos	373,90
De 39 a 43 anos	426,25
De 44 a 48 anos	502,97
De 49 a 53 anos	588,47
De 54 a 58 anos	741,47
Acima de 59 anos	949,09

**INFORMAÇÕES ADICIONAIS****LIMITES DE COPARTICIPAÇÃO PRAS**

Limite por procedimento e internação	81,65
Limite mensal	427,68

**TETO PGE**

Teto PGE - Beneficiário sem POD	2.133,79
Teto PGE - Beneficiário com POD	1.557,02

**Obs.:** Obs.: O percentual máximo de contribuição para cada dependente especial é de **9,0%** do rendimento global do participante

**PROGRAMA ODONTOLÓGICO CEMIG (POD) 2018**

Tabelas vigentes a partir de 01/01/2018

**TABELA DE CONTRIBUIÇÃO – BENEFICIÁRIOS PATROCINADOS – TABELA DE PERCENTUAIS**

Idade do titular	Participantes Ativos		Participantes Assistidos	
	Sem dependentes	Com dependentes	Sem dependentes	Com dependentes
Até 49 anos	0,12%	0,16%	0,20%	0,28%
De 50 a 59 anos	0,13%	0,18%	0,23%	0,31%
Acima de 60 anos	0,14%	0,19%	0,26%	0,34%

**TABELA DE LIMITES MÍNIMO E MÁXIMO DE CONTRIBUIÇÃO**

Situação	Participantes Ativos		Participantes Assistidos	
	Mínimo	Máximo	Mínimo	Máximo
Sem dependentes	6,12	20,37	8,15	36,67
Com dependentes	8,15	38,73	10,19	50,94

**TABELA DE CONTRIBUIÇÃO – DEPENDENTES ESPECIAIS**

Faixa Etária	Valor
De 0 a 18 anos	7,58
De 19 a 23 anos	8,72
De 24 a 28 anos	10,03
De 29 a 33 anos	10,35
De 34 a 38anos	10,51
De 39 a 43anos	12,22
De 44 a 48anos	15,13
De 49 a 53anos	17,59
De 54 a 58anos	20,40
Acima de 59 anos	30,34

**TABELA DE CONTRIBUIÇÃO – BENEFICIÁRIOS AUTOPATROCINADOS**

Categoria	Valor
Titular	30,71
Dependente	30,71

**Obs.:** Obs.: O percentual máximo de contribuição para cada dependente especial é de **6,6%** do rendimento global do participante