

Está no ar o novo sistema de gestão da Cemig Saúde

Leia mais nas páginas 4 e 5

■ **Novo Diretor de Relações com os Participantes toma posse**

Leia mais na página 3

■ **Cemig Saúde inicia projeto para reestruturação dos processos assistenciais**

Leia mais na página 7

Pensar coletivamente é importante sempre, mesmo quando tratamos a individualidade

À frente da Diretoria de Relações com os Participantes interinamente por pouco mais de quatro meses, identifiquei a necessidade de usar este espaço para falar de um assunto importante: a necessidade de pensar coletivamente sempre, mesmo quando estamos tratando de situações e casos individuais.

Assim acontece no dia a dia da Cemig Saúde, administramos o plano considerando o cuidado com cada beneficiário, pois sabemos que todos têm necessidades e anseios pessoais. Mas é preciso lembrar que para termos um plano sustentável para todos, as necessidades individuais não podem ser colocadas acima do bem coletivo, por isso, os benefícios precisam ser acessíveis e pensados para atendimento de todos.

Dessa forma, quando um procedimento é negado, ou não é autorizado exatamente da forma pedida, não significa indiferença diante da necessidade e da dor enfrentada pelo beneficiário. Significa, entretanto, que as regras estabelecidas em nossos regulamentos, que são elaborados em consonância com a Agência Nacional de Saúde Suplementar (ANS), devem ser observadas por todos os beneficiários de forma igualitária e justa. Sempre é bom lembrar que vários aspectos envolvidos nas diretrizes de utilização de procedimentos são elaborados por profissionais da área de saúde, o que torna estes critérios ainda mais alinhados às necessidades reais dos beneficiários.

E não há nada mais humano do que pensar coletivo, no bem comum, mesmo quando as questões individuais estão em jogo. Afinal, queremos o plano para todos. É com

essa filosofia, que é compartilhada pelo presidente, superintendente, gestores, supervisores e empregados, que nos orientamos para prestar uma assistência humana e ética aos beneficiários. Aliás, esse é um dos nossos valores. "Respeitar, ser justo e solidário com o outro, buscando o bem comum, orientando-se pelas normas e princípios da Cemig Saúde".

Esse é um dos pilares da gestão do Prosaúde Integrado da Cemig (PSI). Promover uma assistência baseada em coberturas e atendimento que beneficiem hoje e no futuro aos milhares de usuários do plano. Por isso, a necessidade de seguirmos refletindo e atuando cada vez mais em prol do coletivo, mesmo quando tratamos a individualidade.



Arthur Saraiva Sette e Câmara

Diretor Interino de Relações com os Participantes da Cemig Saúde – (31) 3253-4900
Ouvidoria
ouvidoria@cemigsaude.org.br – (31) 3253-4901

“Os conceitos e opiniões emitidos nesta coluna representam a posição do Diretor de Relações com os Participantes.”

EXPEDIENTE

Conselho Deliberativo: Ronalde Xavier Moreira Júnior (*presidente*), Antônio Lisboa de Oliveira, Frederico Álvarez Perez, Helbert Maia de Sá, João Carlos Gonçalves, José Antônio Cirilo, Paula Sylvia Ridolfi Aguiar Carrara, Wanderson Rodrigues da Silva (*titulares*). Antônio Reginaldo Correa da Fonseca, Demétrio Alexandre Ferreira, Hélder Godinho da Fonseca, Helder Lara Ferreira, João Carlos Chagas Felipe, José Maurício de Andrade Ferreira, Rodolfo de Souza Monteiro, Vera Lúcia Borges (*suplentes*). **Conselho Fiscal:** Warley Xavier Ferreira Pinto (*presidente*), Carlos Alberto Ribeiro Oliveira Pinto, Leonardo Felipe Mesquita, Vicente de Paula Castro (*titulares*), Eber Luiz Padrão França, Giordano Bruno Braz de Pinho Matos, Jefferson de Lima E Souza Filho, Mônica Mansur Brandão (*suplentes*). **Diretoria:** Gilberto Gomes Lacerda, Arthur Saraiva Sette e Câmara e Marcos Barroso de Resende. **JORNAL VIDA E SAÚDE:** Publicação bimestral. Editado pela Assessoria de Comunicação – Tiragem: 13.830. **Editora e Jornalista Responsável:** Virgínia Saoli (MG09197JP). **Redação:** Patrícia Ferreira (MG0019157JP) e Virgínia Saoli (MG09197JP). **Impressão:** Gráfica Expressa. **Correspondências:** Av. Barbacena, 472 – 8º andar – Barro Preto – CEP: 30190-130 – Fone: 0800 0309009 – Belo Horizonte – MG. E-mail: cemigsaude@cemigsaude.org.br. Portal Corporativo: www.cemigsaude.org.br. **Obs: as matérias publicadas neste jornal são exclusivamente de caráter informativo, não gerando qualquer espécie de direito ou obrigação por parte da Cemig Saúde.**



ANS - Nº 41750-5

Novo diretor de Relações com os Participantes toma posse

O novo diretor de relações com os participantes da Cemig Saúde tomou posse no último dia 10 de fevereiro. Marcos Barroso dará continuidade ao mandato iniciado em 2014 por João Isidro e interrompido devido à renúncia do então diretor e seu suplente Eustáquio Vieira. O mandato do novo diretor será exercido até 1º setembro de 2018.

Marcos Barroso reforçou seu compromisso de atuar junto aos conselheiros da Operadora na defesa dos interesses dos beneficiários. “Queremos retribuir a confiança daqueles que nos deram o seu voto e trabalhar pela melhoria da Cemig Saúde, principalmente nas cidades do interior de Minas Gerais”. Ele agradeceu ainda a João Isidro pela dedicação demonstrada durante o período em que esteve à frente da DRP. “O João é uma pessoa de postura ética e responsável, e com certeza merece nossa homenagem pelo excelente trabalho que desempenhou”, afirmou.



O presidente da Cemig Saúde, Gilberto Lacerda, também registrou o agradecimento de toda a equipe da Operadora a João Isidro pela energia dedicada durante seu mandato. Na sequência, Gilberto deu as boas vindas a Marcos Barroso e enfatizou a importância da DRP para a Operadora. “O Marcos Barroso será responsável por uma área muito importante, e será sempre envolvido em cem por cento das decisões tomadas

pela Diretoria. É uma alegria tê-lo nessa função, pois sabemos que ele chega com o mesmo propósito de todos nós, que é cuidar para que a Cemig Saúde continue existindo por muitos anos”. Gilberto agradeceu também à Madalene Salomão, eleita como suplente, pela disposição em participar de uma posição tão importante para a família Cemig. “Preparem-se, porque temos muito trabalho pela frente”, finalizou.

CALENDÁRIO DE REUNIÕES DO CONSELHO DELIBERATIVO



O Conselho Deliberativo reúne-se periodicamente para decidir sobre os assuntos relacionados à gestão do plano de saúde. Confira abaixo o calendário de reuniões para 2017. Você também pode acessá-lo em www.cemigsaude.org.br>>Nossos Planos>>Informações e prazos>>solicitação de demandas.

Fique atento às datas para não perder o prazo de entrega de recursos, que é de 20 dias antes de cada reunião. Os recursos devem ser feitos em formulário específico, disponível em nosso portal, em Nossos Planos >>Prosaúde Integrado da Cemig>>Formulários do PSI>>Recurso administrativo.

10 de fevereiro	26 de maio	27 de outubro
10 de março	30 de junho	24 de novembro
24 de março	18 de agosto	15 de dezembro
28 de abril	29 de setembro	

ESTÁ NO AR O NOVO SISTEMA

No último dia 1º de fevereiro, entrou no ar o novo *software* de gestão da Cemig Saúde. O projeto de implantação teve início em outubro de 2014, com o objetivo de integrar todos os processos da Operadora e facilitar o atendimento aos beneficiários, ampliando o acesso virtual aos serviços oferecidos pela Cemig Saúde.

O momento da virada definitiva, com início das atividades no novo sistema, foi planejado de forma que a rotina da Operadora fosse mantida, sem afetar a qualidade do atendimento. Para isso, tanto nossa equipe interna, quanto os prestadores da nossa rede credenciada foram treinados para

operar o novo sistema. Além disso, foi criado um grupo interno, responsável por dar suporte à equipe de atendimento da nossa Central de Relacionamento Telefônico no esclarecimento das dúvidas tanto dos beneficiários quanto dos prestadores.

Porém, mesmo quando bem planejada, toda mudança traz algum grau de desconforto e necessita de um período de estabilização. Ao final dos primeiros 20 dias pós-implantação, a Operadora identificou a necessidade de novas medidas. Assim, o gru-

po de suporte formado originalmente por 13 pessoas, foi ampliado para 23, a fim de agilizar o atendimento às demandas recebidas pelo 0800. A equipe do Call Center também recebeu uma ampliação de 11 novas posições de atendimento, o que representa 22 atendentes a mais, se revezando em escalas de 12 horas. Além disso, os prestadores estão recebendo contato ativo para orientação e esclarecimento de dúvidas.

Apesar dos impactos previstos em mudanças como essa, a rotina da Cemig Saúde foi mantida. Vinte dias após a implantação, foram realizadas 37.057 autorizações



DE GESTÃO DA CEMIG SAÚDE

de consultas, internações e solicitações de exames, entre outros; tivemos 4.057 reembolsos protocolados e 5.866 faturas recebidas.

Aproveite as novidades

Todos os serviços de autoatendimento estão reunidos na Área do Beneficiário. No novo ambiente, podem ser feitas solicitações de reembolso, emissão de segunda via de boleto, acesso ao cartão virtual e registro de dúvidas e reclamações.

Para acessá-la, basta entrar em nosso portal, pelo endereço www.cemigsaude.org.br e clicar no botão Área do Beneficiário, disponível no alto da página. Em seguida, devem ser inseridos o usuário e a senha que foram enviados por correspondência para

os beneficiários assistidos e por e-mail para os ativos. Os envios foram feitos no período entre os dias 23 e 26 de janeiro, pelo remetente Autorizado pela Cemig Saúde multilinks@rzc-is.com.br. Confira no spam ou lixo eletrônico. Se você não recebeu, ou a senha recebida não está funcionando, clique em **“Beneficiário, clique aqui para receber seu login e senha”**. Em seguida, você deverá informar o e-mail para o qual a senha deve ser enviada. Não é necessário que o e-mail esteja cadastrado em nossa base de dados, pois ele servirá exclusivamente para o recebimento da senha.

Caso tenha alguma dúvida sobre a utilização dos novos serviços, consulte os materiais que preparamos para orientá-lo. Para acessá-los, basta clicar no banner principal, disponível na página inicial do nosso portal.

ENTRE EM CONTATO CONOSCO DE MANEIRA RÁPIDA E FÁCIL

O Fale Conosco é o seu novo canal de comunicação online com a Cemig Saúde. As mensagens que você enviava para os antigos e-mails de contato com a Operadora, agora devem ser direcionadas para esse canal, pois os e-mail foram desativados e as mensagens enviadas para eles não serão mais respondidas.

O menu fica disponível no alto da página e é dividido em três ambientes: o primeiro para beneficiários, o segundo para credenciados e o terceiro para o público geral. É importante que tanto beneficiários quanto credenciados utilizem os botões “Sou beneficiário” ou “Sou credenciado” para fazer suas solicitações, pois é neles que estão disponíveis os serviços específicos para esses públicos. As solicitações de serviços enviadas por beneficiários e prestadores da rede conveniada por meio do botão “Não sou beneficiário/credenciado”, não serão respondidas.



ATUALIZE SEU APLICATIVO DA CEMIG SAÚDE

O aplicativo da Cemig Saúde para dispositivos móveis tem uma nova versão disponível. A atualização deve ser feita na Google Play ou na Apple Store. A principal mudança trazida pela nova versão é a senha de acesso ao aplicativo, que deverá ser a mesma que você utiliza para acessar o nosso site.

O aplicativo permite buscar médicos, hospitais, clínicas e laboratórios. Nele também é possível marcar consultas no Centro de Promoção à Saúde (CPS), visualizar o cartão do plano, acessar página de notícias e manuais e informativos do plano. Ainda é possível armazenar as prescrições feitas pelo médico e tê-las sempre disponíveis.

Mais de 11 mil beneficiários já fizeram o download do aplicativo. Se você ainda não fez, acesse a loja do seu dispositivo e faça a busca por “Cemig Saúde”.





SOLICITAÇÕES DEVEM SER FEITAS EM FORMULÁRIOS ATUALIZADOS

Quando precisar enviar alguma solicitação à Cemig Saúde, lembre-se de retirar um formulário atualizado no portal. Assim, caso algum item do documento tenha sido acrescentado ou retirado, você não correrá o risco de ter sua solicitação negada por falta de informações.

O download dos formulários pode ser feito em www.cemigsaude.org.br >>Nossos Planos >>Prosaúde Integrado da Cemig ou Programa Odontológico.

Reajuste dos limites de coparticipação e teto do PGE para 2017

Em 1º de janeiro deste ano os valores de coparticipação foram corrigidos, conforme o Regulamento do Prosaúde Integrado da Cemig (PSI). O valor do limite de coparticipação por procedimento e por internação passou a ser R\$ 81,65. O valor do limite mensal por grupo familiar também foi corrigido para R\$ 427,68.

(POD), e de R\$ 1.557,02 para os que estão.

Confira a tabela de contribuição atualizada encartada entre as páginas 4 e 5.

Teto do PGE

O Programa de Garantias Especiais (PGE) cobre parte das despesas de assistência à saúde dos beneficiários do Prosaúde Integrado da Cemig (PSI) – não cobertas pelo PRAS – e seus dependentes. O teto disponibilizado para reembolso em 2017 é de R\$ 2.133,79 para os beneficiários que não estão inscritos no Programa Odontológico



NA PONTA DA LÍNGUA

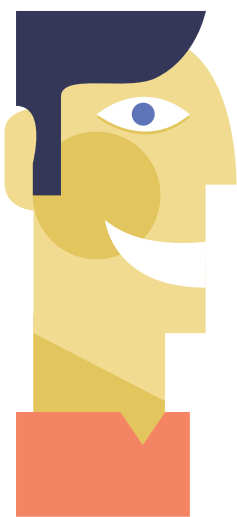

Quer ganhar um brinde personalizado da Cemig Saúde? Complete as frases abaixo e envie sua resposta para a Assessoria de Comunicação da Cemig Saúde. Aqueles que responderem corretamente participarão do sorteio de 10 brindes institucionais. Os nomes dos ganhadores serão divulgados na próxima edição deste jornal.

Se você é beneficiário ativo, a resposta deve ser encaminhada por malote, para o setor CS/COM. Mas se você é beneficiário assistido, envie por correio para Av. Barbacena, 472 – 8º andar – Barro Preto – Belo Horizonte. O CEP é 30190-130. O prazo para envio é até 30 de março.

O novo canal de comunicação virtual da Cemig Saúde é o Para enviar suas solicitações, os beneficiários devem utilizar o botão, pois as solicitações de serviços enviadas por meio do botão, não serão respondidas.

Com o novo sistema, as autorizações de procedimentos devem ser solicitadas pelo, acessando a, disponível em nosso portal.

Nome: _____ Matrícula: _____

Cemig Saúde inicia projeto para reestruturação dos processos assistenciais



Durante o processo de revisão do planejamento estratégico da Cemig Saúde, realizado entre os meses de janeiro e junho de 2016, cinco iniciativas do documento foram identificadas como interdependentes, ou seja, trariam melhores resultados se tratadas como um projeto único. Assim, esse conjunto foi agrupado em uma nova iniciativa, que recebeu o nome de Saúde 360°.

De acordo com o presidente da Cemig Saúde, Gilberto Lacerda, o principal objetivo do projeto é reestruturar as atividades que são executadas atualmente pelas gerências subordinadas à Superintendência de Saúde – responsável pelos processos do negócio principal da Operadora – com o intuito de aumentar a eficiência operacional. “Em outras palavras, queremos gerenciar melhor os nossos recursos, para oferecer serviços com uma qualidade cada vez maior, tendo o menor custo possível”, explica.

A primeira etapa do projeto foi o diagnóstico, realizado entre fevereiro e junho de 2016, no qual foram analisados os processos de cada setor envolvido. A partir desse diagnóstico foi criado um plano com as ações identificadas como necessárias para a melhoria dos processos.

As ações serão focadas em cinco pilares essenciais para a qualidade dos serviços prestados pela Cemig Saúde. A execução terá início em março deste ano. A previsão é de que as ações comecem a ser concluídas ainda em 2017.

Vigilância à saúde – abrange os processos relacionados ao cuidado da saúde do beneficiário. Exemplo: Centro de Promoção à Saúde (CPS), programas de promoção e prevenção e análise do perfil de saúde dos beneficiários.

Gestão do acesso – envolve as atividades relacionadas ao atendimento tanto dos beneficiários quanto dos prestadores. Exemplo: Central de Relacionamento Telefônico, serviço social e autorização de procedimentos.

Controle e avaliação – compreende as ações vinculadas ao pagamento das contas assistenciais do plano. Exemplo: coparticipações, reembolsos e auditorias após a realização do procedimento.

Gestão de contratos – corresponde aos processos de gestão da rede credenciada. Exemplo: dimensionamento da rede de prestadores, negociação e contratação de novos prestadores.

Planejamento e regulação – o objetivo deste pilar é garantir que as ações relacionadas aos demais sejam planejadas e realizadas adequadamente, de acordo com as políticas e o modelo de atenção à saúde adotado pela Cemig Saúde.



RECADASTRAMENTO DO DEPENDENTE UNIVERSITÁRIO

Lembre-se de fazer o cadastramento do seu dependente universitário para o 1º semestre de 2017. O benefício é concedido a dependentes que tenham de 21 a 23 anos e 11 meses, e que estejam matriculados em curso superior, pós-graduação ou tecnólogo.

Os documentos necessários para o cadastramento são: comprovante de matrícula, boleto da mensalidade ou declaração da universidade em papel timbrado referentes ao 1º semestre, e a cópia do RG e CPF do dependente. A entrega pode ser feita por meio do nosso portal, em www.cemigsaude.org.br>> Área do Beneficiário >> Fale Conosco >> Incluir uma nova solicitação através do Fale Conosco. No campo “Assunto” escolha a opção “Solicitação” e marque “Dados cadastrais”; no campo “Ocorrência”.

NOVOS CONVÊNIOS CEMIG SAÚDE*

CIDADE/ESPECIALIDADE	CONVENIADO/ENDEREÇO	TELEFONE
BAEPENDI		
Pediatria	Edson Lopes Libânio – Rua Capitão João Rocha, 226 – Centro	35-3343-1166
Clínica Médica/Geral	Amicis Ferreira Libânio – Rua Capitão João Rocha, 226 – Centro	35-3343-1166
Exames Complementares	Cedidor Centro de Diagnóstico do Coração – Rua Coronel Martinho Lécio, 25 – Centro	35-3343-1385
CRUZÍLIA		
Anatomia Patológica/Citopatologia/ Patologia Clínica	Laboratório Daves – Rua Coronel Cornélio Maciel, 17 – Centro	35-3346-1973
CURVELO		
Oftalmologia	Marco Aurélio Ferreira Pimenta – Rua Joaquim Felício, 139 – Salas 101 e 103 – Centro	38-3721-6434
Clínica Médica/Geral/Medicina do Trabalho	Marco Túlio Duarte de Castro Silva – Rua Paulo Frontin, 117 – Centro	38-3721-6235
GOVERNADOR VALADARES		
Hematologia/Hemoterapia	André Barreto Amaral – Rua Barão do Rio Branco, 547 – Centro	33-3271-3140
Reumatologia/Clínica Médica/Geral	Estevão Rosa Gonçalves – Rua Barão do Rio Branco, 359 – Centro	33-3271-8989
Pediatria/Hematologia	Rinara Grossi Rocha – Av. Sete de Setembro, 2716 – Sl. 203 – Centro	33-3025-2522
Cardiologia	Carlos Nogueira Pires – Av. Sete de Setembro, 2716 – Sl. 1103 – Centro	33-3225-4029
Cirurgia Geral/Gastroenterologia	Marco Alípio Ribeiro Júnior – Rua Barão do Rio Branco, 681 – Sala 805 – Centro	33-3271-8870
GUAXUPÉ		
Ortopedia e Traumatologia	Ortolife – Praça Americo Costa, 199 – Centro	35-3552-0022
ITAJUBÁ		
Mastologia/Ginecologia e Obstetrícia	Clínica da Mulher Amiga – Rua Benjamin Constant, 155 – Bairro Morro Chic	35-3623-5075
Ultrassonografia/Ginecologia e Obstetrícia	Clínica de Ultrassom – Rua Benjamin Constant, 155 – Bairro Morro Chic	35-3623-5075
PARACATU		
Ressonância Magnética	Paracatu Imagem – Av. Olegário Maciel, 1540 – Centro	38-3671-8986
PASSOS		
Psiquiatra	Renato Silveira Silva – Rua José Merchioratto, 174 – Sls. 406/407 – Bairro Santa Casa	35-3021-3533/
POUSO ALEGRE		
Radiologia	Catus Saúde e Atualização Ltda – Rua Santos Dumont, 53 – Sl. 03 – Centro	35-3449-2500
Clínica Médica/Cardiologia	André Pinto Rodrigues – Av. Alfredo Custódio de Paula, 333 – 4º Andar – Sl. 08 – Bairro Medicina	35-3427-6100
Clínica Médica/Cirurgia Geral/Oncologia	Rafael Santos de Souza – Av. Doutor João Beraldo, 285 – Centro	35-3422-7550
SÃO JOÃO DEL REI		
Ortopedia e Traumatologia	Clínica São Lucas – Rua Carlos Henrique, 46 – Bairro Matozinhos	32-3379-8800
Homeopatia	João Reus Castro da Silva – Av. Oito de Dezembro, 03-A – Centro	32-3371-4241
Homeopatia	Willian Freitas Maciel – Av. Oito de Dezembro, 03-A – Centro	32-3371-4241
SÃO LOURENÇO		
Clínica Médica /Neurocirurgia	Neuroderme – Rua Senador Camará, 50 – Bairro Nossa Senhora de Fátima (Federal)	35-3415-0908
Alergologia	Alergoimunoclin – Av. Dom Pedro II, 815 – Sl. 07 – Centro	35-3331-2414
Psicologia	Carmelia Regina da Silva – Rua Ida Mascarenhas Lage, 262 – Nossa Senhora de Fátima	35-98846-8896
Clínica Médica/Geral	Reynaldo de Oliveira Franco – Rua Madame Schimidt, 55 – Bairro Federal	35-3332-5798
TRÊS CORAÇÕES		
Ginecologia e Obstetrícia/Radiologia	Clínica Médica Schlemper – Av. Presidente Getúlio Vargas, 515 – 2º Andar – Centro	35-3232-4142
UBERABA		
Cirurgião Torácico	Rubens Peralta Júnior – Av. Nenê Sabino, 2477 – Bloco E – Santos Dumont	34-3352-1965



CONSULTA À REDE CONVENIADA

A rede conveniada e a relação de profissionais descredenciados e substituídos são atualizadas frequentemente. Para consultá-las acesse www.cemigsaude.org.br, seção Rede Credenciada, menu substituição de rede. Você também pode fazer a consulta pelo aplicativo da Cemig Saúde. Nesse caso, é possível acessar somente a rede conveniada.

* Para conferir a relação completa acesse www.cemigsaude.org.br

PROSAÚDE INTEGRADO DA CEMIG (PSI) 2017

Tabelas vigentes a partir de 01/01/2017 (Valores em R\$)

TABELA DE CONTRIBUIÇÃO - BENEFICIÁRIOS PATROCINADOS (ATIVOS E ASSISTIDOS) E AUTOPATROCINADOS

Faixa etária	Sem dependentes			Com dependentes		
	Percentual	Mínimo	Máximo	Percentual	Mínimo	Máximo
De 0 a 18 anos	1,44%	114,64	378,31	2,13%	152,52	724,61
De 19 a 23 anos	2,54%	135,34	446,61	3,58%	180,07	855,33
De 24 a 28 anos	2,54%	135,34	446,61	3,58%	180,07	855,33
De 29 a 33 anos	2,54%	135,34	446,61	3,58%	180,07	855,33
De 34 a 38 anos	2,54%	135,34	446,61	3,58%	180,07	855,33
De 39 a 43 anos	2,54%	135,34	446,61	3,58%	180,07	855,33
De 44 a 48 anos	2,89%	151,25	499,15	4,04%	201,25	925,70
De 49 a 53 anos	3,46%	159,22	525,41	4,62%	211,76	974,09
De 54 a 58 anos	5,08%	183,09	604,23	6,92%	243,60	1.052,43
Acima de 59 anos	5,77%	199,03	657,56	7,62%	264,78	1.143,83

Obs.: Os beneficiários autopatrocinados assumem o pagamento integral ao plano, ou seja, as contribuições deles e a parcela fixa da patrocinadora no valor de R\$ 630,48.

TABELA DE CONTRIBUIÇÃO – DEPENDENTES ESPECIAIS

Faixa etária	Valor
De 0 a 18 anos	164,29
De 19 a 23 anos	188,96
De 24 a 28 anos	217,26
De 29 a 33 anos	223,78
De 34 a 38 anos	230,46
De 39 a 43 anos	265,05
De 44 a 48 anos	328,57
De 49 a 53 anos	381,11
De 54 a 58 anos	442,12
Acima de 59 anos	657,11

INFORMAÇÕES ADICIONAIS**LIMITES DE COPARTICIPAÇÃO PRAS**

Limite mensal	427,68
Limite procedimento ambulatorial	81,65
Valor por internação	81,65

TETO PGE

Teto PGE - Beneficiário sem POD	2.133,79
Teto PGE - Beneficiário com POD	1.557,02

Obs.: O percentual máximo de contribuição para cada dependente especial é de **9,0%** do rendimento global do participante.

PROGRAMA ODONTOLÓGICO CEMIG (POD) 2017

Obs.: Tabelas vigentes a partir de 01/01/2017 (Valores em R\$)

TABELA DE CONTRIBUIÇÃO – BENEFICIÁRIOS PATROCINADOS – TABELA DE PERCENTUAIS

Idade do titular	Participantes Ativos		Participantes Assistidos	
	Sem dependentes	Com dependentes	Sem dependentes	Com dependentes
Até 49 anos	0,12%	0,16%	0,20%	0,28%
De 50 a 59 anos	0,13%	0,18%	0,23%	0,31%
Acima de 60 anos	0,14%	0,19%	0,26%	0,34%

TABELA DE LIMITES MÍNIMO E MÁXIMO DE CONTRIBUIÇÃO

Situação	Participantes Ativos		Participantes Assistidos	
	Mínimo	Máximo	Mínimo	Máximo
Sem dependentes	6,01	20,01	8,01	36,01
Com dependentes	8,01	38,03	10,00	50,03

TABELA DE CONTRIBUIÇÃO – DEPENDENTES ESPECIAIS

Faixa Etária	Valor
De 0 a 18 anos	7,44
De 19 a 23 anos	8,56
De 24 a 28 anos	9,85
De 29 a 33 anos	10,16
De 34 a 38 anos	10,32
De 39 a 43 anos	12,00
De 44 a 48 anos	14,86
De 49 a 53 anos	17,27
De 54 a 58 anos	20,03
Acima de 59 anos	29,79

TABELA DE CONTRIBUIÇÃO – BENEFICIÁRIOS AUTOPATROCINADOS

Categoria	Valor
Titular	30,16
Dependente	30,16

Obs.: O percentual máximo de contribuição para cada dependente especial é de **6,6%** do rendimento global do participante